CLASSES PRÉPARATOIRES LITTÉRAIRES

Hypokhâgne/Khâgne
Sciences Sociales
B/L

CPGE

► Les CPGE littéraires B/L

Elle vise à :

- L'acquisition de méthodes de travail adaptées à la poursuite d'études supérieures : rigueur, sens critique, efficacité et rapidité, maîtrise de l'expression orale et écrite

- La compréhension de la société contemporaine et l'acquisition d'une large culture générale.

- Une solide formation intellectuelle ouverte au monde social, économique et politique.

- La poursuite de sa formation personnelle : formation humaine et spirituelle se référant aux valeurs démocratiques et chrétiennes.

Elle permet de :

La BL a l'avantage de permettre aux étudiants possédant un profil complet de ne pas se spécialiser trop tôt. Toutes les matières sont généralement sur un pied d'égalité ! Tu pourras y approfondir tes connaissances dans des disciplines complémentaires afin de faire ton choix un peu plus tard. Si tu es plutôt à l'aise dans toutes les matières mais que tu ne sais pas laquelle choisir pour te spécialiser, cette prépa est faite pour toi !

► Pour quels profils d'étudiants ?

La classe préparatoire B /L est destinée à ceux qui :

- s'intéressent aux enjeux du monde contemporain, aux questions sur l'économie et la société,
- ont du goût pour la réflexion, le débat d'idées et manifestent une réelle curiosité intellectuelle,
- recherchent une formation d'une grande ouverture pluridisciplinaire.

La classe préparatoire B /L est ouverte aux élèves titulaires d'un baccalauréat général.

- Les matières obligatoires (philosophie, littérature, histoire, langues) de la filière B/L **sont dans le tronc commun du lycée général sauf les SES et les Mathématiques.**
- Pour entrer en hypokhâgne B/L, **le seul prérequis** est d'avoir suivi la spécialité Mathématiques en première et d'avoir ensuite **choisi soit** la spécialité Mathématiques en terminale **soit** l'option Mathématiques complémentaires.
- Pour les lycéens intéressés par une classe préparatoire B/L, nous leur recommandons de choisir une autre spécialité de terminale dans le domaine des sciences humaines et sociales, c'est-à-dire parmi :

  - Sciences économiques et sociales (SES)
  - Histoire-géographie, géopolitique et sciences politiques
  - Langues, littératures et cultures étrangères
  - Humanités, littérature et philosophie
  - Littérature, langues et cultures de l'Antiquité

Ces recommandations ne constituent pas des prérequis pour rentrer dans cette classe.

- Le profil constitué d'une ou deux de ces spécialités avec l'option facultative **Mathématiques complémentaires est tout à fait possible et cohérent** mais il demandera un effort de rattrapage en Mathématiques.
- Des élèves ayant choisi des combinaisons de spécialités complètement « scientifiques » et **ayant le goût des matières littéraires sont aussi les bienvenus.**

► Pour quels concours ?

La CPGE BL ouvre à **deux grandes familles de concours** appelées banque d'épreuves : la banque d'épreuves des ENS et la BCE

- **La banque d'épreuves des ENS :**

- ENS (Ulm – Lyon – Paris-Saclay)
- ENSAE (École Nationale de la Statistique et de l'Analyse Économique)
- ENSAI (École Nationale de la Statistique et de l'Analyse Informatique
- INSEE Administrateur stagiaire
- ISMAPP (Institut Supérieur du Management Public et Politique)
- CELSA (Centres d'Études Littéraires et Scientifiques Appliquées)
- Concours GEIDIC (Groupe d'Ecoles d'Ingénieurs de l'Information et de la Communication)
- ENSIM, ENSC, EPITA, UTT
- ECRICOME (4 grandes écoles de management)
- Université Paris-Dauphine (L3 ou M1 Sciences de la Société)
- ENSG (Ecole Nationale Supérieure de Géographie)
- ESIT (Ecole Supérieure d'Interprètes et de Traducteurs)

- **La banque d'épreuves communes aux écoles de management, la BCE :**

AUDENCIA Grande Ecole, EM de NORMANDIE, EM STRASBOURG, EDHEC, EM LYON, ESC CHAMBERY, ESC DIJON, ESC GRENOBLE, ESC LA ROCHELLE, ESC RENNES, ESC SAINT-ETIENNE, ESCP, ESSEC, ESC PAU, ESC TROYES, SUP DE CO MONTPELLIER, HEC PARIS, INSEEC Paris Bordeaux, ISC PARIS, SKEMA, TELECOM EM, TOULOUSE BS

- **Auxquelles il faut y ajouter d'autres écoles :**

- Ecole du Louvre,
- ISIT, (école de langues)
- IAE (instituts d'administration des entreprises),
- Les IEP (concours commun en 1ère année pour le HK) + (concours d'entrée directe en 2ème année pour certains IEP pour les K)

- ou permettre **la poursuite, dans les meilleures conditions, d'études universitaires supérieures en lettres, sciences humaines ou sciences économiques et sociales.**

► Pour quel avenir ?

La classe préparatoire Lettres et Sciences sociales, formation pluridisciplinaire de haut niveau, permet aux anciens élèves de B/L de réussir dans de nombreux domaines :

- L'enseignement (agrégation de Sciences sociales, Economie, Philosophie, Histoire, Lettres, Langues vivantes, Géographie,)
- La recherche en France et à l'étranger
- La haute fonction publique (via Sciences Po et l'ENA)
- Les grandes organisations internationales
- Le commerce, le marketing et le management
- L'édition
- Le journalisme
- La finance, la banque
- Les ressources humaines
- Le domaine juridique

CPGE

► Notre engagement

« Aujourd'hui, notre Communauté éducative vise à :

■ **Mettre chaque étudiant en situation de réussite scolaire et personnelle**. Pour cela l'établissement :

- assure un enseignement de qualité qui s'appuie à la fois sur l'accompagnement de l'équipe pédagogique et éducative, sur l'investissement personnel de l'étudiant et sur la participation active des parents ;
- suscite la curiosité intellectuelle des étudiants, développe le goût du travail et le sens de l'effort ;
- tient à ce que les jeunes bénéficient d'une large ouverture culturelle et acquièrent à la fois les connaissances et compétences requises par le monde d'aujourd'hui ;
- accompagne chaque jeune dans l'élaboration de son projet de vie.

■ **Permettre à chacun de découvrir et de développer ses talents.** Pour cela, la communauté éducative doit offrir à chaque étudiant les moyens de :

- se connaître et de construire une image positive de lui-même ;
- devenir un adulte libre et responsable, prêt à s'engager au service de la Cité et de l'Église.

■ **Révéler à chacun sa dimension spirituelle :**

- en permettant à tous d'acquérir une culture religieuse et, ainsi, de réfléchir au sens de l'Homme, de la Vie et de l'Histoire ;
- en proposant aux étudiants un chemin de foi vécu en Église.

■ **Construire avec tous une communauté vivante.** L'ensemble des projets et des actions de notre ensemble scolaire permettra aux enfants, aux jeunes et à tous les adultes :

- de bien vivre ensemble et de trouver leur juste place ;
- de s'engager et de servir dans un esprit de confiance mutuelle ;
- de partager leurs joies et leurs peines ;
- de célébrer les événements marquants de la vie de la communauté et de l'Église. »

Extrait du projet éducatif de l'établissement

► Nos atouts

- **Équipe pédagogique**

L'établissement dispose d'une équipe de professeurs agrégés compétents dans les domaines d'enseignement correspondant à une classe préparatoire Lettres et Sciences sociales.

- **Centre de documentation et d'information**

Le CDI dispose d'un fonds documentaire important et est équipé d'ordinateurs tous connectés à internet.

- **Environnement culturel et insertion dans un réseau d'établissements supérieurs**

Le lycée bénéficie de la proximité immédiate d'établissements d'enseignement supérieur : Université de Nancy 2, Institut Commercial de Nancy, Sciences Po Paris - Antenne de Nancy,
et d'un environnement culturel propice à l'épanouissement intellectuel des élèves : Goethe Institut, Pôle universitaire européen, Bibliothèques universitaires des facultés de droit et de lettres, Bibliothèque américaine, Médiathèque, Bibliothèques Municipales.

- **Transports, restauration et hébergement**

- Le lycée Notre Dame / Saint Sigisbert est situé en centre ville, à proximité de la gare SNCF, et tous les transports urbains.

- Les étudiants ont accès au restaurant scolaire de l'établissement ou peuvent se rendre au restaurant universitaire situé à proximité immédiate.

- L'hébergement peut être assuré par :

- Le CROUS de Nancy-Metz (Mixte)
  https://www.crous-lorraine.fr/

- Foyer de l'Assomption (Jeunes filles)
  https://www.foyersetudiants.org/fr/nancy-assomption

- Foyer Sainte Marie (Jeunes filles)
  http://foyer-sainte-marie-nancy.fr/

- Les Estudines Saint-Dizier
  e-mail : nancy.saintdizier@estudines.fr

- Les Estudines Stanislas
  e-mail : nancy.stanislas@estudines.fr

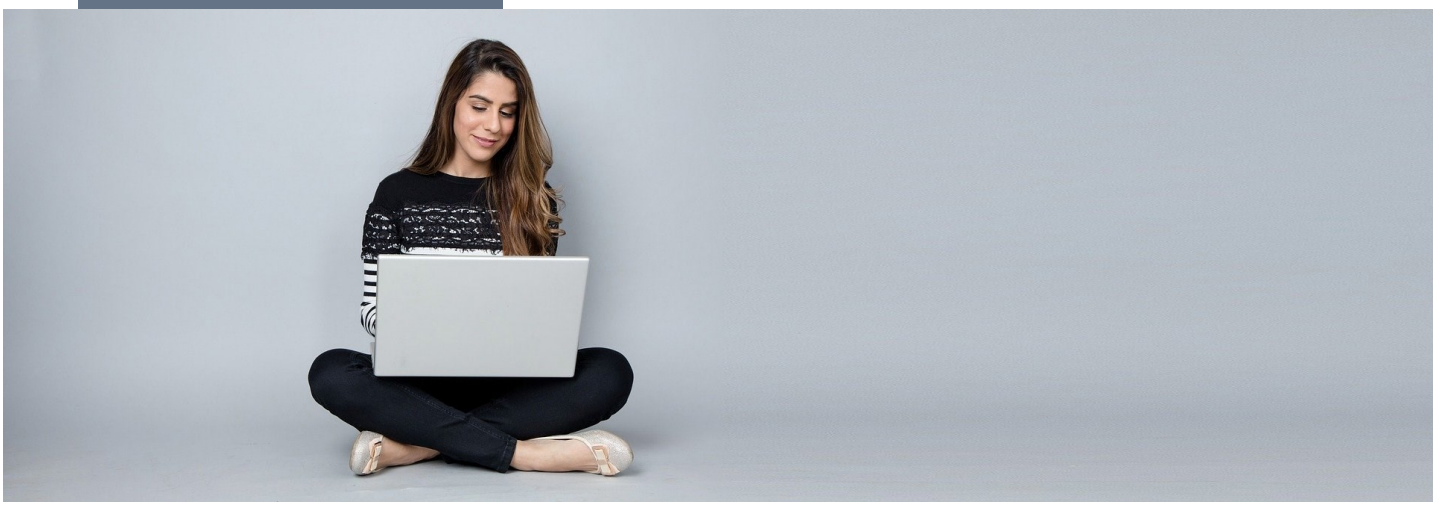

CPGE

Horaires

1ère année, Lettres Supérieures « Hypokhâgne B/L »

Disciplines obligatoires	Cours	TD
Français	4h	-
Philosophie	4h	-
Histoire	4h	-
Mathématiques	3h	1h
L.V. étrangère A (1)	4h	-
L.V. étrangère B (1)	2h	-
Sciences Sociales	6h	-

(1) L.V : anglais/allemand/espagnol. L'une des deux langues vivantes étrangères est obligatoirement l'anglais. Il est indispensable de s'inscrire à l'option « Langue vivante étrangère B », nécessaire pour la majorité des concours, en particulier ceux des écoles de commerce.

Horaires

2ème année, Lettres Supérieures « Hypokhâgne B/L »

Disciplines obligatoires	Cours	TD
Français	4h	-
Philosophie	4h	-
Histoire	4h	-
Mathématiques	3h	2h
L.V. étrangère A (1)	4h	-
L.V. étrangère B (1)	2h	-
Sciences Sociales	6h	-

(1) L.V : anglais/allemand/espagnol. L'une des deux langues vivantes étrangères est obligatoirement l'anglais. Il est indispensable de s'inscrire à l'option « Langue vivante étrangère B », nécessaire pour la majorité des concours, en particulier ceux des écoles de commerce.

MODULE COMPLÉMENTAIRE

Comme vous le savez peut-être le ministère a interdit à compter de la rentrée 2009 toute préparation spécifique aux concours des IEP dans les classes préparatoires littéraires ; ce qui veut dire que les options IEP sont supprimées dans toutes les classes préparatoires.

Toutefois, l'établissement propose aux élèves de B/L un module hors contrat de préparation au concours commun des IEP en 1ère.

Ce module se compose de la manière suivante :

Module	Matières	Nbre d'heures/an
M1 - Première année CPGE	- Questions contemporaines	23h
	- Histoire	23h
	- Langue vivante (anglais ou allemand)	12h

Il fonctionne le vendredi après-midi en 2 séances d'1h30 de 13h à 16h entre septembre et la date des concours.

CPGE

INSCRIPTION

1ère année, Lettres Supérieures « Hypokhâgne B/L »

Pour faire acte de candidature en classe préparatoire « Lettres et Sciences Sociales » au lycée Notre-Dame/Saint-Sigisbert, chaque élève intéressé doit s'inscrire par internet sur le site de l'Education Nationale :

www.parcoursup.fr

La procédure d'admission se fait en trois étapes :

- Inscription sur le site du ministère de janvier à mars pour les CPGE,
- Consultation de la proposition d'admission en juin
- Inscription administrative dans l'établissement d'accueil fin juin – début juillet.

INSCRIPTION

2ème année, Lettres Supérieures « Hypokhâgne B/L »

L'inscription en 2ème année de classe préparatoire se fait sur dossier et entretien, en contactant directement le lycée :

Lycée Notre-Dame/Saint-Sigisbert
19 Cours Léopold
54042 NANCY CEDEX
Tél : 03 83 17 33 80

E-mail : cpge@nd-saintsigisbert.fr
Site : www.notredamesaintsigisbert.fr

Chef d'établissement : Sylvie LUISIN
Directeur adjoint : Éric DETHOU